

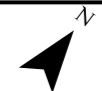

Plan de zonage
Municipalité de Sainte-Barbe
Périmètre urbain

- | | |
|----------------------------------|--|
| AGB Agricole
(LPTAA) | PA Publique |
| HA Résidentielle | CB Commerciale
et industrielle |
| MX Mixte | CA Commerciale |

Échelle: 1/5 000



Carte 2 de 3

Amendements	Contenu	Entrée en vigueur
2003-05-02	Agrandissement de la zone MX-1 sur une partie de la zone HA-2.	12/08/2004
2003-05-22	Remplacement de la zone A par les zones HA-4, HA-5 HA-6 et HA-7.	11/04/2013
2003-05-30	Agrandissement de la zone CB-1 au détriment de la zone HA-2.	09/06/2016
2003-05-35	Agrandissement de la zone CB-2 au détriment de la zone AGB-1.	19/06/2018
2003-05-35	Suppression du plan de zonage 3 de 3.	19/06/2018
2003-05-34	Agrandissement de la zone HA-6 au détriment des zones HA-2 et PA-1. Création d'une nouvelle zone CA-2 au détriment des zones HA-2 et PA-2.	19/06/2018
2003-05-38	Création d'une nouvelle zone MX-2 au détriment de la zone MX-1.	16/12/2019
2003-05-40	Agrandissement de la zone CA-2 au détriment de la zone HA-2.	28/04/2021
2003-05-41-12	Agrandissement de la zone MX-2 au détriment de la zone MX-1.	28/04/2021
2003-05-42	Agrandissement de la zone HA-6 au détriment de la zone HA-4, HA-5 et HA-7.	12/07/2021
2003-05-57	Agrandissement des zones CA-1, CB-2, MX-1 et MX-2 au détriment de la zone HA-3, CB-2, HA-2, HA-3, CB-1 et MX-2. Remplacement des zones CB-1 par la zone CA-3. Création de la zone MX-3 au détriment de la zone MX-2.	26/06/2023

Règlement no. : 2003-05 **Adopté le : 09/06/2003**
Entrée en vigueur : 11/09/2003

_____ Mairesse _____ Directrice générale/greffière-trésorière

Réalisé par le service d'aménagement de la MRC du Haut-Saint-Laurent, avril 2003.
 Ajustement des limites de certaines zones à la rénovation cadastrale par le service d'urbanisme de la MRC du Haut-Saint-Laurent, octobre 2009 et novembre 2023.
 Matrice graphique, Géomont © Tous droits réservés, novembre 2023.
 Mise à jour, novembre 2023

